*

FACE DROITE – ALÉSAGE DROIT

Straight Bore – Straight Faced

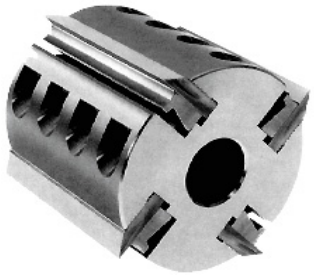

Note : Précisez votre diamètre d'alésage lors de la commande. Ne dépassez pas le diamètre d'alésage maximum indiqué.

Caractéristiques

- Têtes d'alésage droit conçues pour un montage sur les axes filetés
- Offertes en tailles d'alésage impériales et métriques
- Angles d'attaque doubles également disponibles

ACCESSOIRES D'ALÉSAGE DROIT

Vis de serrage pour têtes de lame

Verrous de tête de lame

Informations techniques

- Ondulation standard de 60° dans les têtes de lame
- Ondulation de 90° sur devis spécial uniquement
- Angle d'attaque de 10° pour les bois durs
- Angle d'attaque de 15° pour les mélanges de bois dur et résineux
- Angle d'attaque de 20° pour les bois résineux
- Corps en acier à haute résistance avec verrous durcis
- Accepte des lames d'une épaisseur de 5/16 ou de 3/8 po dans une tête

Steel Diameter Inches (mm)	Max Bore Diameter	Wings 4	Wings 6	Wings 8	Available Cutting Widths – Inches (mm) 1.969" (50)	2.362" (60)	3.150" (80)	3.937" (100)	5.118" (130)	5.906" (150)	7.087" (180)	8.268" (210)	9.055" (230)	10.236" (260)	11.024" (280)	12.008" (305)
3.94" (100)	32mm	✓			✓	✓	✓	✓	✓	✓	✓					
4.81" (122)	1.812	✓			✓	✓	✓	✓	✓	✓	✓	✓	✓	✓	✓	✓
5.40" (137)	2.125	✓			✓	✓	✓	✓	✓	✓	✓	✓	✓	✓	✓	✓
5.91" (150)	65mm	✓	✓		✓	✓	✓	✓	✓	✓	✓	✓	✓	✓	✓	✓
6.42" (163)	70mm	✓	✓	✓	✓	✓	✓	✓	✓	✓	✓	✓	✓	✓	✓	✓
6.95" (176.5)	80mm	✓	✓	✓	✓	✓	✓	✓	✓	✓	✓	✓	✓	✓	✓	✓